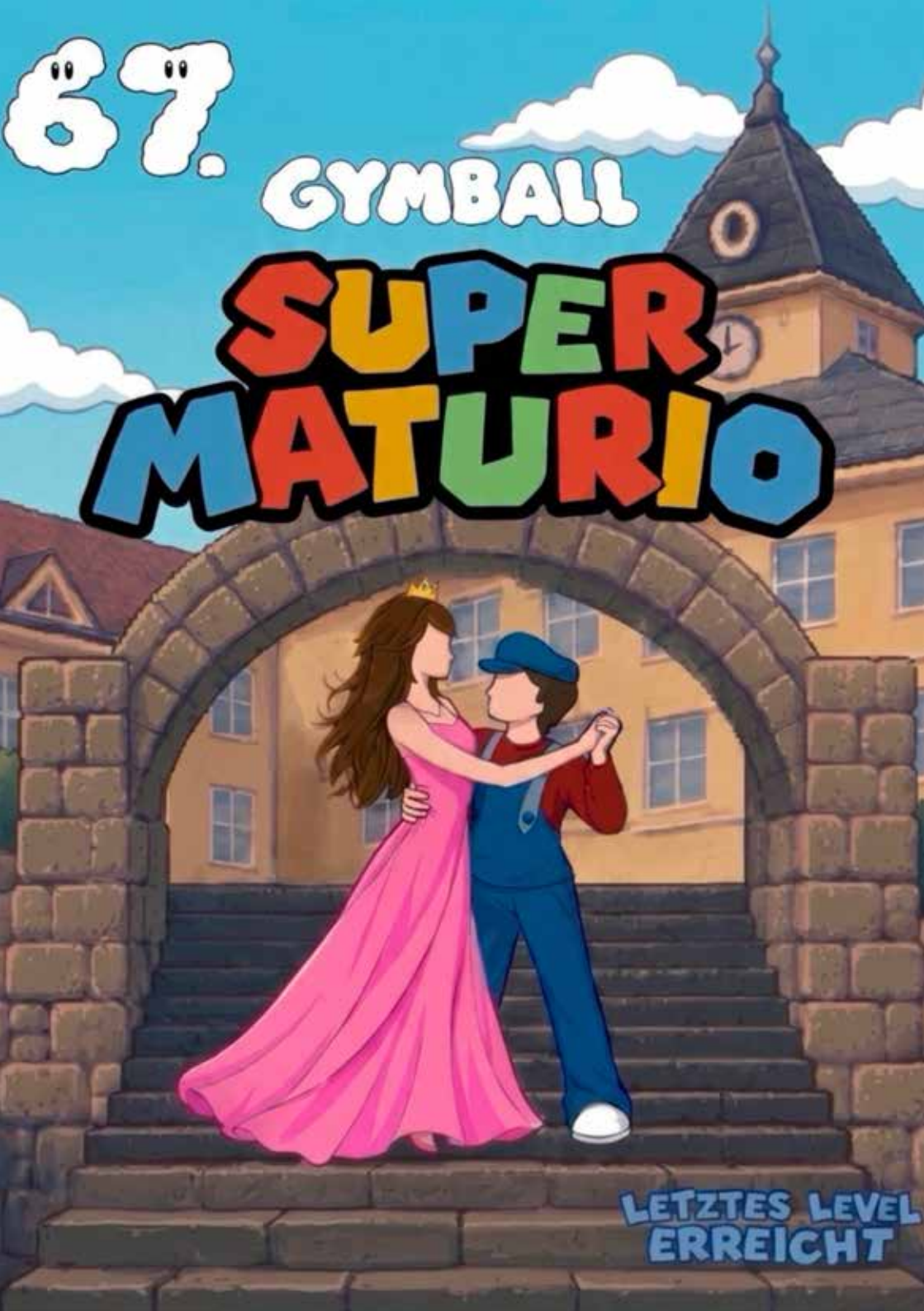
67.
GYMBALL
SUPER
MATURIO
LETZTES LEVEL
ERREICHT

Einladung zum

67. Gymnasiumball

Ball des BG und BRG Hollabrunn

„Super Maturio – Letztes Level erreicht“

am Samstag, 23. Jänner 2027,
Beginn 20:30 Uhr

im Stadtsaal Hollabrunn

Musik
Madison Square Big Band

Polonaise
unter der Leitung der Tanzschule Mühlsiegl

Damenspende
Cocktailbar ★ Disco ★ Tombola
Weinbar ★ Mitternachtseinlage ★ Quadrille

Kartenverkauf
Vorverkauf und Abendkasse (Restkarten)
Erwachsene: 30 € Schüler*innen, Studierende, Präsenz- und Zivildiener: 24 €

Tischbestellung für Hauptsaal und Balkon: 3 € pro Platz

Bundesgymnasium und Bundesrealgymnasium Hollabrunn
Reucklstraße 9
2020 Hollabrunn

Für die Schulgemeinschaft

Mag. Christian Berger, Direktor

Ing. Curt Schmidt
Obmann des Vereins der Freunde des Hollabrunner Gymnasiums

Die Klassenvorstände der 8. u. 7. Klassen
Mag. Doris Mayer, 8A
Clemens Reichenauer, MEd, 8B
Mag. Dominik Sommerer, 7A
Mag. Michaela Fleischmann, 7B

Die Schüler*innen der Klassen 8A, 8B, 7A und 7B

EHRENSCHUTZ

Johanna Mikl-Leitner
Landeshauptfrau von Niederösterreich

Christian Lausch
Abgeordneter zum Nationalrat

Mag. Georg Ecker
Abgeordneter zum NÖ Landtag

Richard Hogl
Abgeordneter zum NÖ Landtag

Mag. Karl-Josef Weiss
Bezirkshauptmann

Ing. Alfred Babinsky
Bürgermeister der Stadt Hollabrunn

Dipl.Päd. Elisabeth Schüttengruber-Holly
Stadträtin für Schulen und Kultur

HR Mag. Karl Fritthum
Bildungsdirektor für Niederösterreich

HR Brigitte Ribisch, MA
Abteilungsleiterin Bildungsregion 2

Christoph Eckel, MSc
Schulqualitätsmanager

Mag. Simone Hagl-Li
Obfrau des Elternvereins

Mag. Dr. Judith Loy-Matiegowsky
Obfrau des Absolventenvereins
„Hollabrunner Runde“

Informationen zum 67. Gymnasiumball

Der Gymnasiumball findet am **Samstag, dem 23. Jänner 2027**, im Stadtsaal Hollabrunn statt. Die festliche Eröffnung des Balles erfolgt um 20:30. Saaleinlass ist ab 19:30 Uhr. Die Veranstaltung endet um 03:30 Uhr.

Der Gymnasiumball ist ein festlicher Höhepunkt des Schuljahres. Deshalb bitten wir um eine dem Anlass entsprechende festliche Abendkleidung.

Kartenvorverkauf und Tischreservierungen

Der Kartenvorverkauf mit eventuellen Tischreservierungen findet ausschließlich in der Schule, Reucklstraße 9, in der Portierloge beim Haupteingang zu folgenden Zeiten statt:

Freitag,	11.12.2026,	16:30 bis 17:30 Uhr (Advent am Gymnasium)
Freitag,	8.1.2027,	13:30 bis 15:00 Uhr
Mittwoch,	13.1.2027,	16:30 bis 17:30 Uhr

Eine Reservierung per E-Mail oder Telefon ist nicht möglich!
Da unser Kontingent begrenzt ist, können wir leider nicht alle Kartenwünsche erfüllen. **Ermäßigte Karten** sind **nur mit Ausweis** gültig (z.B. Schüler- oder Studentenausweis), der am Ballabend beim Eintritt vorgezeigt werden muss!

Jugendschutz

Der Besuch des Balls ist für Schüler*innen der Unterstufe nicht möglich.

Wir weisen ausdrücklich darauf hin, dass Jugendliche unter 16 Jahren nur in Begleitung eines Erziehungsberechtigten oder in Begleitung von volljährigen Aufsichtspersonen, denen die Verantwortung von den jeweiligen Erziehungsberechtigten schriftlich übertragen wurde, den Ball besuchen können. Entsprechende Formulare dafür finden Sie auf der Schulhomepage www.bghollabrunn.ac.at.

An Jugendliche unter 16 Jahren wird kein **Alkohol** ausgegeben. Spirituosen und Mischgetränke werden nur an Volljährige ausgeschenkt. Um die Kontrolle zu ermöglichen, ersuchen wir unsere Ballbesucher*innen, ihren **Lichtbildausweis** vorzuweisen.

Spende für den Gymnasiumball

Sollten Sie unseren Ball nicht besuchen können, würden wir uns über eine Geldspende, die den Maturanten und Maturantinnen und unserer Schule zugutekommt, sehr freuen.

Unsere Bankverbindung:
Freunde des Hollabrunner Gymnasiums
IBAN: AT20 2011 1805 1765 6402

Zahlen mit Code

BG BRG
HOLLABRUNN